

MAPA DE ROTA DE TRANSPORTE ESCOLAR

Responsável Técnico: Larissa Felipe Guedes

Data: 03/12/2025

GOVERNO DO ESPÍRITO SANTO
SECRETARIA DE ESTADO DA EDUCAÇÃO
SUBSECRETARIA DE SUPORTE A EDUCAÇÃO

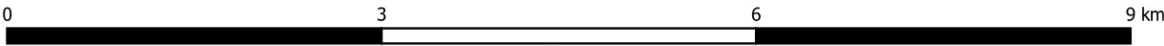
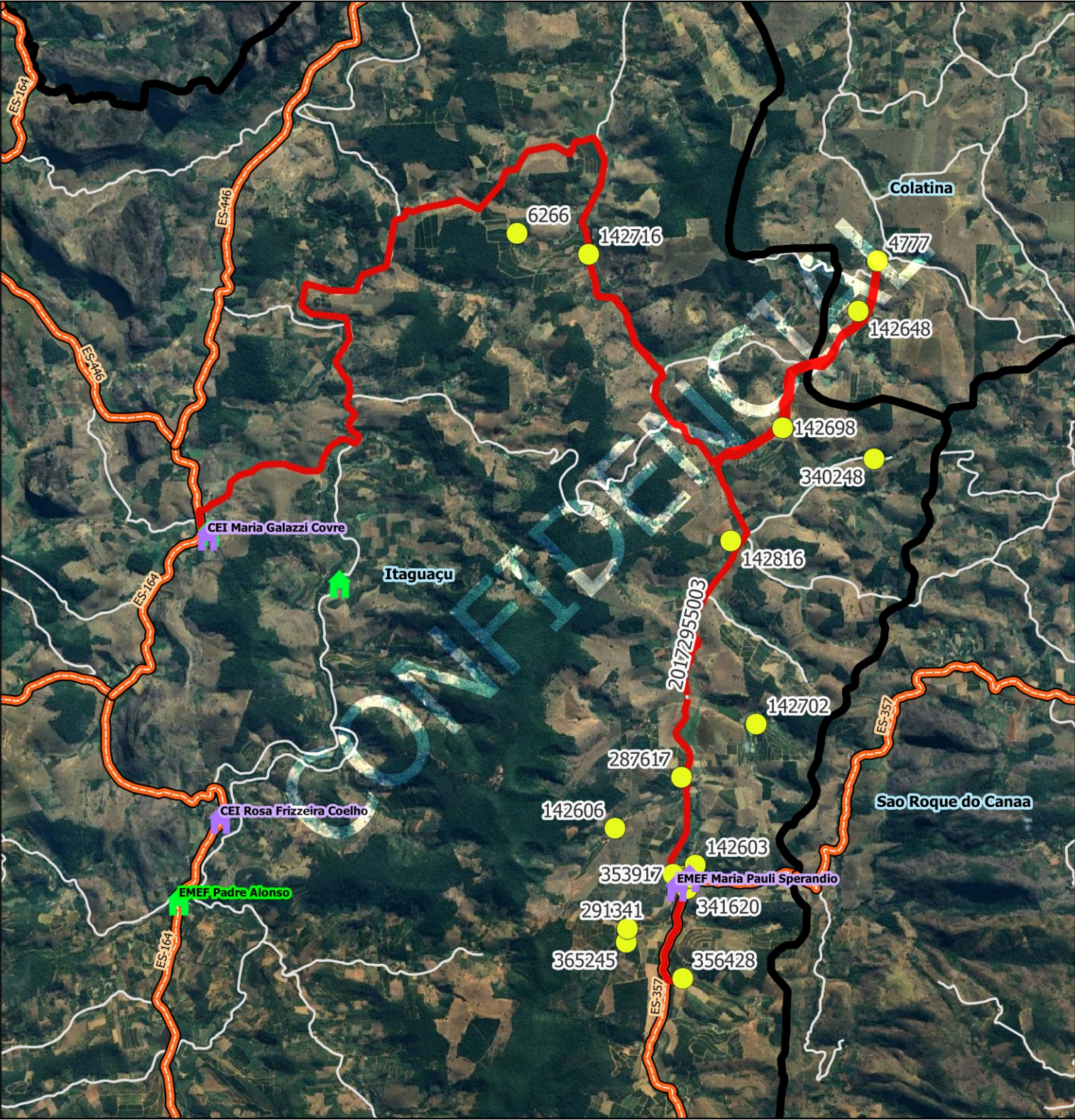

Legenda

- Escolas

 - Estadual
 - Municipal
- ALUNO

 - alunos_estaduais [1112]
 - rotas_sedu
- LIMITES

 - Rodovias
- Limites_Estaduais

Limite_Municipal_2018

Estradas_Vicinais

Google Satellite

ITAGUACU

Escola: EEEFM ALFREDO LEMOS			
Código roteiro: 20172955003		Tipo: TR	Turno: M
Alunos:	Estado: 22	Município: 0	Total: 22
			Máximo*: 30
Quilometragem: Ida: 37		Volta: 37	Ap*: 30.4
		Total*: 104.4	
Versão: 27		Horários previstos: Entrada: 07:00 Saída: 12:20	

Projeção Universal Transversa de Mercator / Origem da quilometragem no Equador e Meridiano Central acrescidas as constantes 10.000 km e 500 km respectivamente / Datum: SIRGAS 2000 / Fuso:24 / Hemisfério:Sul / Vitória - ES. AP*: Aproveitamento de veículos || Total*: Somatório das quilometragens de ida/volta e aproveitamento || Máximo*: Total de alunos transportados simultaneamente || A identificação dos alunos estaduais é realizada pelo número de Registro de Alunos (ID) e a identificação dos alunos municipais é realizada pelo número "seq" no TranscolarES.

Nome do roteiro

MATUTINO X ITAÇU X TRANCREDO X FONTANA X LUCHI X ESCOLA ALFREDO LEMOS



INFORMAÇÕES DO DOCUMENTO

Documento capturado em 19/12/2025 10:46:29 (HORÁRIO DE BRASÍLIA - UTC-3)
por HELISCLEIDY PEREIRA DE QUEIROZ JASKE (GERENTE - GEARH - SEMEC - PMITAG)
Valor Legal: CÓPIA SIMPLES | Natureza: DOCUMENTO NATO-DIGITAL

A disponibilidade do documento pode ser conferida pelo link: <https://e-docs.es.gov.br/d/2025-F176D3>